

LOCALE COMMERCIALE A REDDITO IN VENDITA A CONCOREZZO

CONCOREZZO VIA DE CAPITANI 67

DESCRIZIONE

Nel centro di Concorezzo, in via De Capitani 67, di fronte a uno degli ingressi del parco di Villa Zoia, proponiamo in vendita le mura di un locale commerciale di 40 m², attualmente locato, al prezzo di 69.000 euro. La posizione, lungo una delle vie centrali della città, beneficia della presenza di ...

69.000 € | 40 mq | 2 locali | 1 bagno

---

immobiliare SANTALFREDO

Telefono: 039 690 81 37 - Email: info@immobiliaresantalfredo.it


Immagine elaborata con I

LOCALE COMMERCIALE A REDDITO IN VENDITA A CONCOREZZO

... parcheggi direttamente di fronte all'immobile e del passaggio pedonale legato alle attività commerciali e alla frequentazione del parco. La vetrina a tutta altezza conferisce al ...

Le necessità, i sogni legati alla casa cambiano e per ognuno sono diversi. La vera abilità è quella di trovare la soluzione per soddisfare ognuno di queste persone.

... locale una buona visibilità dalla strada, valorizzandone la superficie espositiva. Distribuzione degli spazi e doppio ingresso Il locale si sviluppa in due ambienti ...

immobiliare SANTALFREDO

Telefono: 039 690 81 37 - Email: info@immobiliaresantalfredo.it



DESCRIZIONE

... comunicanti: uno spazio principale affacciato sulla strada e un retrobottega, oltre al servizio igienico. Il doppio ingresso, dalla strada e dalla corte interna, consente di differenziare l'accesso del pubblico da quello di servizio, rendendo più funzionale l'organizzazione dell'attività commerciale. Ristrutturato nel 2009, l'immobile dispone di riscaldamento autonomo e impianto di climatizzazione. Le spese condominiali ammontano a soli 110 ...

Immobiliare Santalfredo può consigliarti i passi migliori per concretizzare l'acquisto o la vendita di un immobile, guidandoti nel tuo investimento immobiliare in modo attento ed produttivo.

... euro annui, un elemento favorevole sotto il profilo dei costi di gestione. Un investimento immobiliare già a reddito L'immobile viene venduto con contratto di locazione in essere, consentendo all'acquirente di iniziale di ricerca del conduttore. La centralità della posizione, la visibilità commerciale, la disponibilità di parcheggi pubblici e il contenuto impegno economico di acquisto sono elementi di interesse anche nella ...

immobiliare SANTALFREDO

Telefono: 039 690 81 37 - Email: info@immobiliaresantalfredo.it


Immagine elaborata con I

DETTAGLI AGGIUNTIVI

69.000 € | 40 mq | 2 locali | 1 bagno

- Zona | Centro
- Anno di costruzione | 1900
- Condizione immobile | Ristrutturato
- Piano | Terra
- Totale piani edificio | 1
- Numero locali | 2
- Ingresso | Si
- Tipo riscaldamento | Termoautonomo
- Climatizzazione | Si
- Classe energetica | C 440.23

immobiliare SANTALFREDO

Telefono: 039 690 81 37 - Email: info@immobiliaresantalfredo.it

GALLERIA IMMAGINI









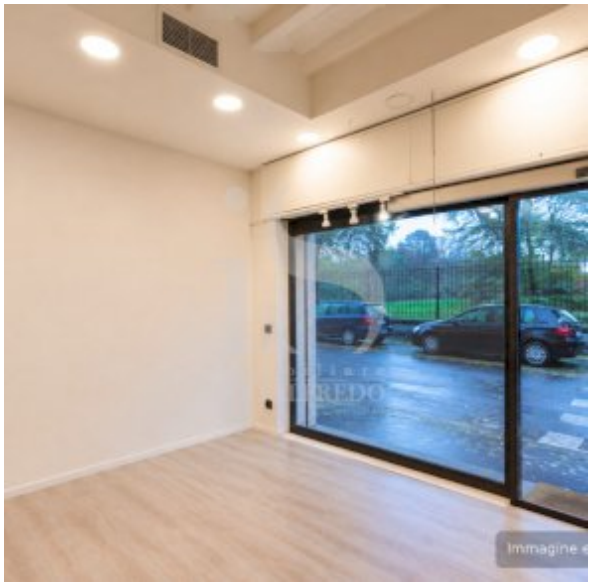





PLANIMETRIA

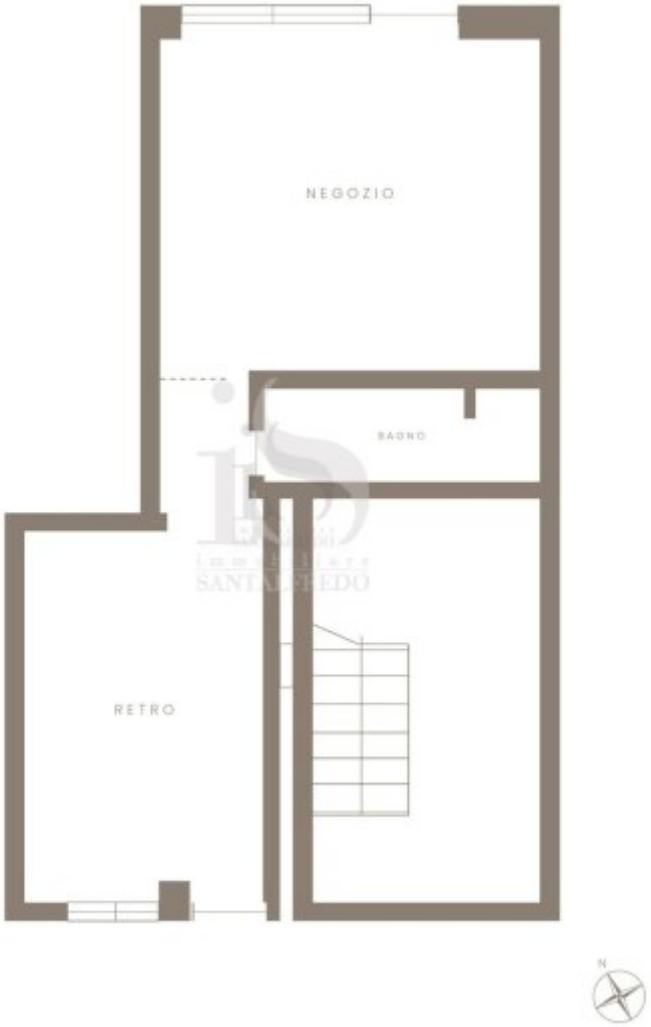

immobiliare
SANTALFREDO

Immobiliare Santalfredo
Via Remo Brambilla, 7
20863 Concorezzo (MB)

Telefono: 039 690 81 37
Email: info@immobiliaresantalfredo.it
Sito Web: https://www.immobiliaresantalfredo.it